



COMO EXPORTAR CAFE



WWW.CAFEMONTIER.COM

WHATSAPP
+447853145582

EMAIL ADDRESS
info@cafemontier.com

**GUIA
INFORMATIVA**

Estrategia exportadora desde
Colombia a Reino Unido



Sabemos que exportar café desde Colombia no es una tarea fácil. Pero no te preocupes, en Montier y Coffee Supermarket, queremos asistirte para que no solo internacionalices tus productos, pero también para que crezcas con ellos

DESCRIPCION	PAGINA
ETAPA 1	08
Recoger el cafe y procesarlo en trilladoras o tostadoras autorizadas	
ETAPA 2	09
Procesamiento del cafe en la trilladora y/o tostadora autorizada por la Federacion Nacional de Cafeteros (FNC)	
ETAPA 3	10
Tener los documentos para autorizar la Exportación	
ETAPA 4	11
Acordar los terminos incoterm y cotizar el proceso logistico y de aduanas	

COMPAÑÍA EXPORTADORA E IMPORTADORA MONTIER SAS

PAGINA

03

*Una buena conversación empieza
con un buen café*

INFO@CAFEMONTIER.COM | @CAFEMONTIER

PAGINA

05

REQUERIMIENTOS

ACUERDA LOS TERMINOS INCOTERMS CON EL COMPRADOR

Para exportar café, debes acordar con el comprador los términos INCOTERMS. Sobre la base de esta negociación, necesitarás contratar una empresa de soluciones logísticas y aduaneras para que te ayuden a lograr el alcance y cumplir.

Esta negociación se basa generalmente en la ubicación de hasta donde puedes entregar tu producto, es decir, tu alcance.

Si estás en la finca y quieres exportar, ten en cuenta que necesitas procesar el café en una trilladora o tostadora aprobada por la Federación Nacional de Cafeteros (FNC), por lo tanto, ten en cuenta el precio de transporte y procesamiento de este café, hasta la sede que más te convenga.

REQUERIMIENTOS

CUMPLIR CON LOS REQUERIMIENTOS DE LA UNION EUROPEA

Una vez el producto cumpla con las condiciones locales mínimas de exportación, es necesario concretar quien es el responsable declaración de aduanas, lo cual depende del tipo de INCOTERM acordado con tu cliente

Finalmente cumplir con los requisitos del país de destino es tu deber como exportador. Para obtener más información sobre los requisitos de destino de los países en Europa, para exportar desde Colombia o cualquier otro tercer país, sigue el siguiente enlace haciendo doble click



[http://trade.ec.europa.eu/tradehelp/myexport#?
product=0901210000&partner=CO&reporter=GB&](http://trade.ec.europa.eu/tradehelp/myexport#?product=0901210000&partner=CO&reporter=GB&)

ETAPA 1

RECOGER EL CAFE Y PROCESARLO EN TRILLADORAS O TOSTADORAS AUTORIZADAS

Tener en cuenta para reporte variedad del cafe, altura de la finca, municipio y % de humedad y numero de sacos

Se recomienda tener en cuenta
Posibles huelgas
Ferias Festivos
Derrumbes
Climas muy húmedos o de difícil acceso
Evitar viajes de noche debido a el vandalismo
Calcule con anterioridad el tiempo de recorrido desde la finca a la trilladora

Horarios de recibo de la trilladora son:
Lunes a Viernes de 7:00 am a 5:00 pm. Sábados de 7:00 am a 12:00.
Festivos esta cerrado a menos que se programe en festivos

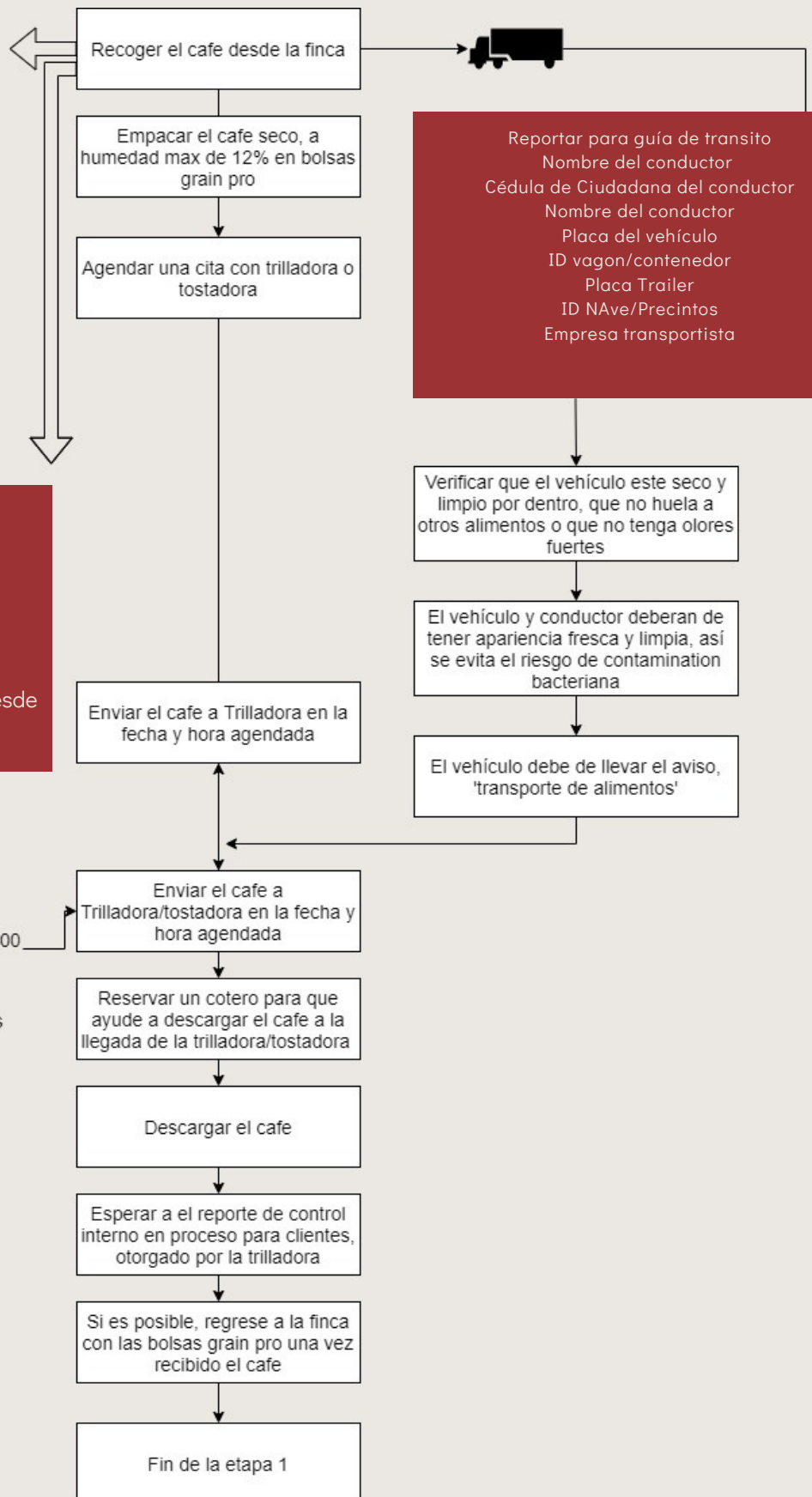

ETAPA 2

PROCESAMIENTO DEL CAFE EN LA TRILLADORA Y/O TOSTADORA AUTORIZADA POR LA FNC

Trilla, tueste, muele y empaque de acuerdo a las instrucciones de guía de empaque

Tomar fotos del estado de los pallets y mercancía una vez palealizada

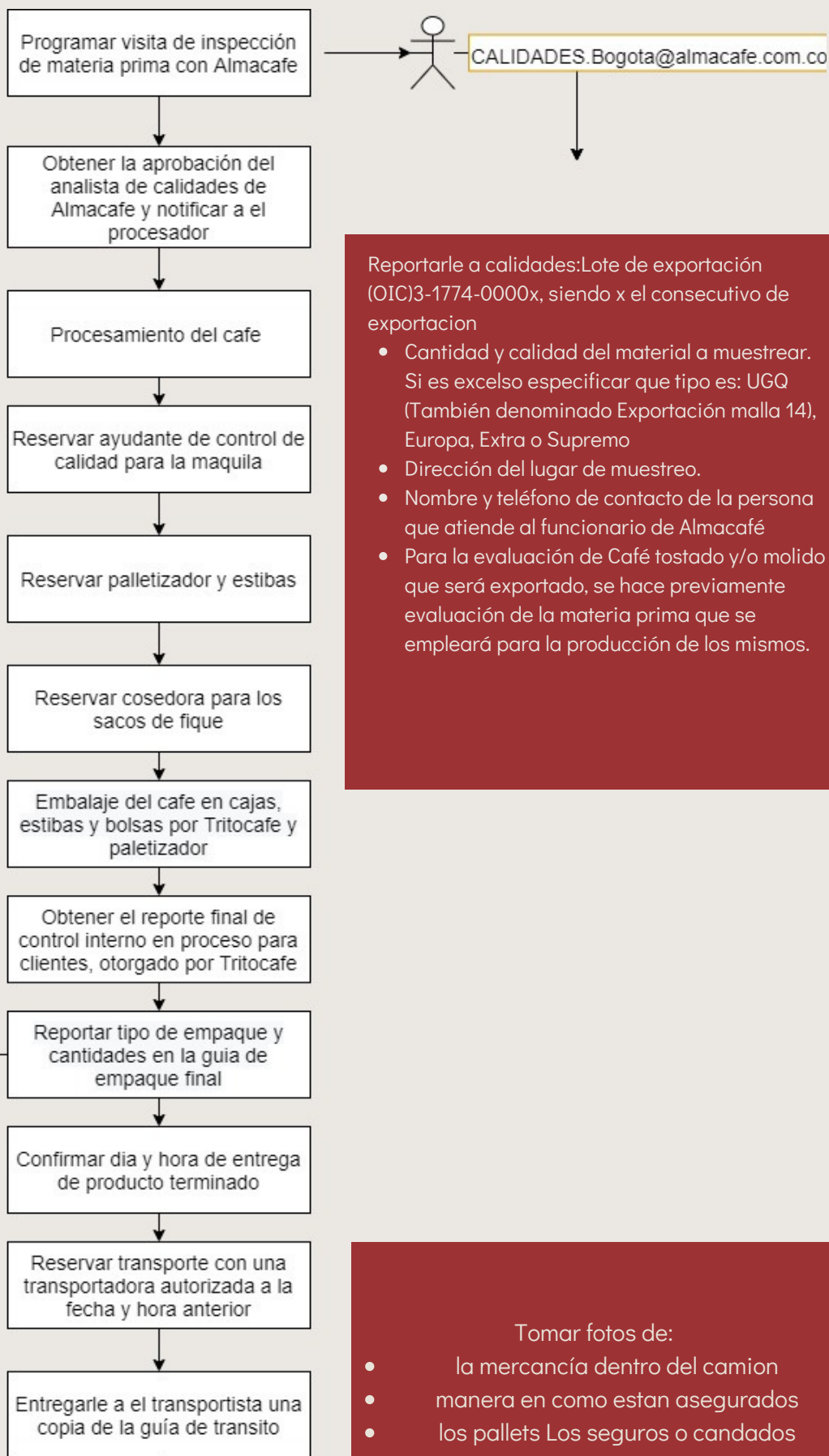

ETAPA 3

DOCUMENTOS PARA EXPORTACIÓN

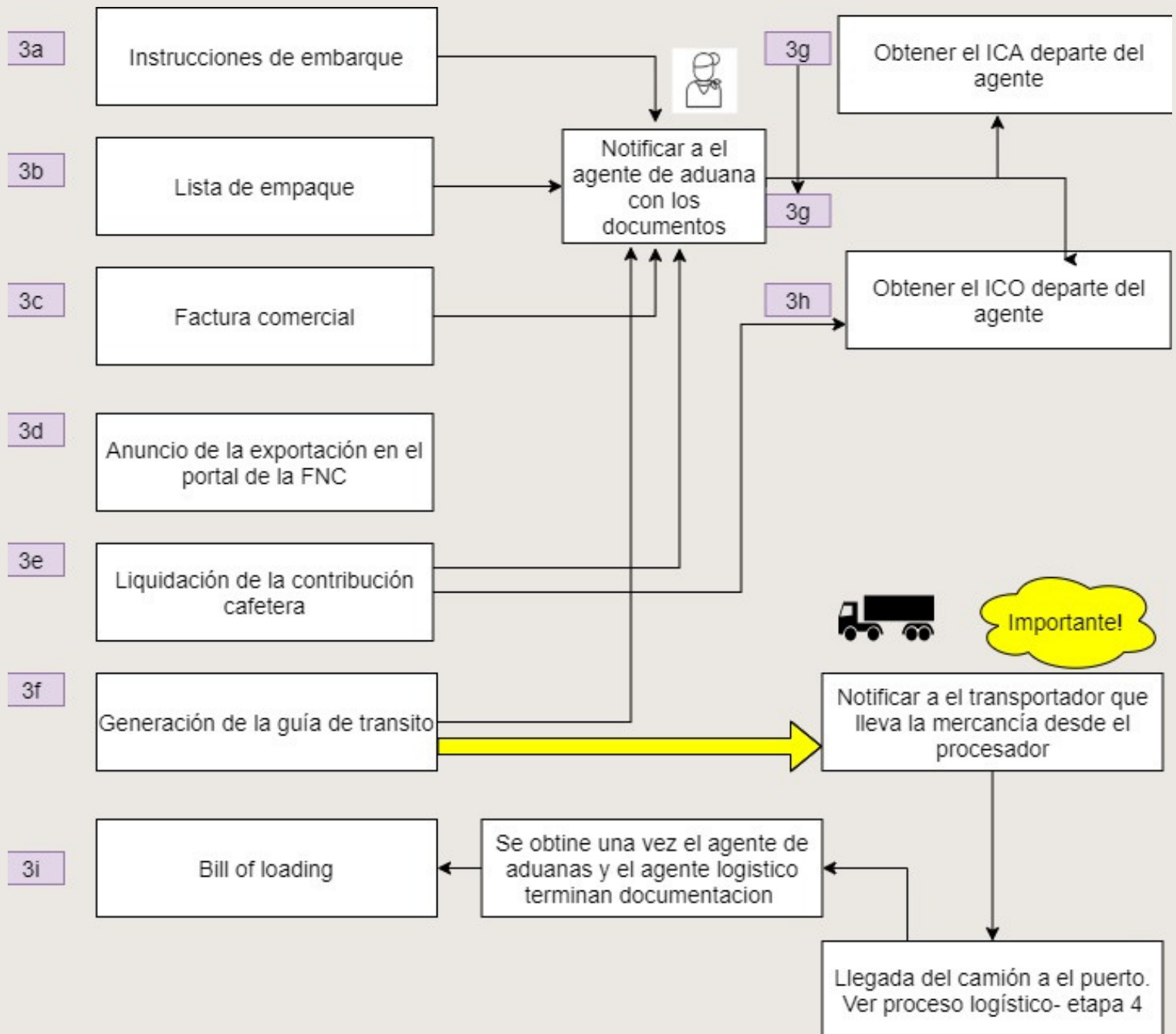

Esta etapa requiere un proceso para cada paso. El orden en que se explica no es relevante, pues el agente de aduana y el agente logístico necesita estos documentos para comenzar el proceso. Sin embargo, la guía de transito, debe estar lista para el momento en que el camión recoja la mercancía.

ETAPA 4

INICIO DE LA OPERACION LOGISTICA Y SUS GASTOS

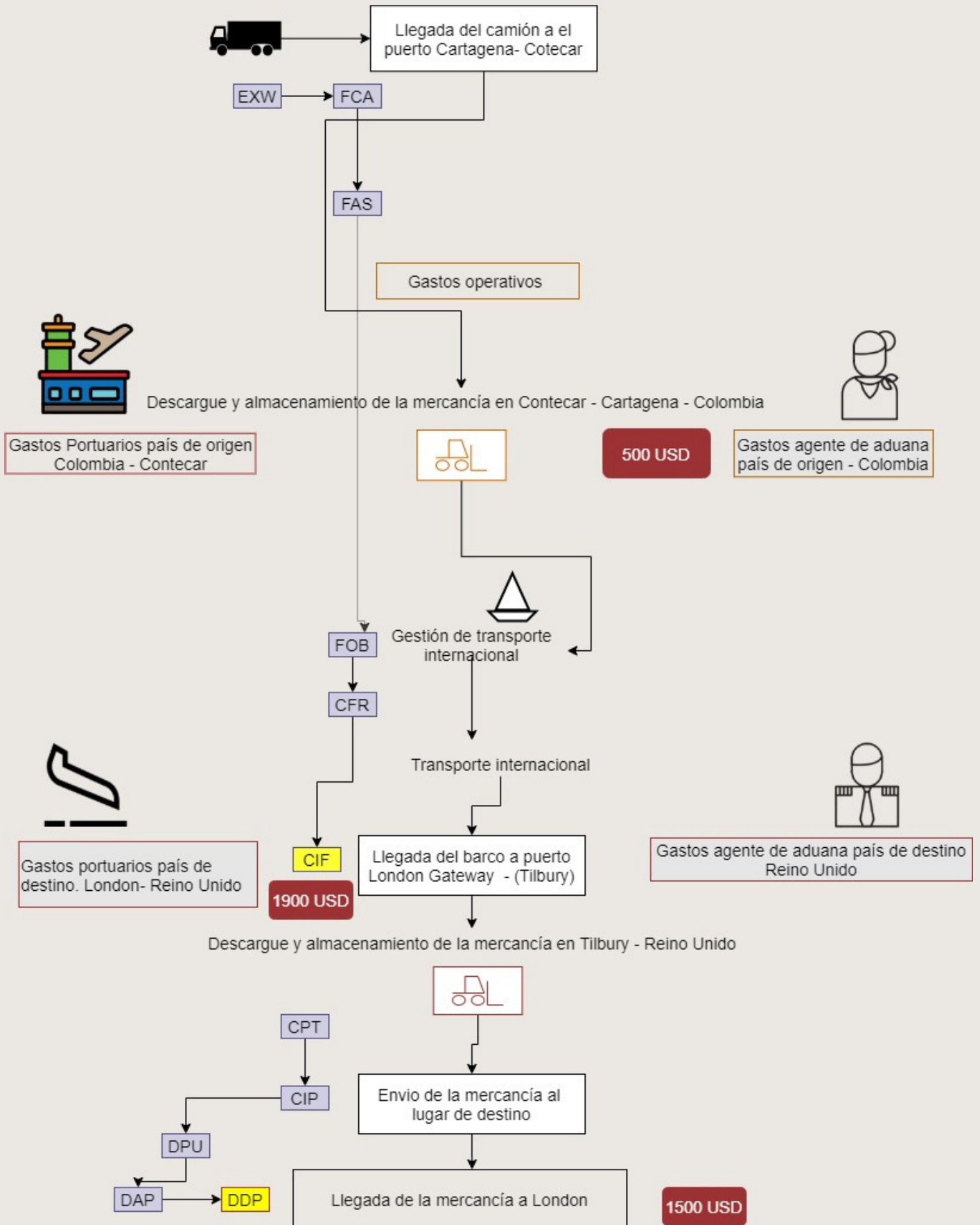

NUESTROS INCOTERMS MAS COMUNES

Origen FOB

Destino CFR/CIR

Destino DDP

Transporte aereo

Transporte maritimo

Trasnsporte terrestre

COMERCIO DIRECTO DESDE LA FINCA

NUESTROS SERVICIOS

GENERAMOS LOS DOCUMENTOS QUE NECESITAS PARA COMENZAR TU EXPORTACION



Guia de
transito



Agencia
de
aduanas



Contribucion
cafetera y
factura
comercial



HBL Bill of
loading

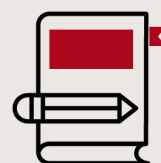

ICA &
INVIMA

EXPORTADORES DE CAFE EN PEQUENAS Y GRANDES CANTIDADES

Nos asociamos con agentes de carga internacional certificados para ofrecerte un servicio confiable y tranquilo

INFORMACION DE CONTACTO



WHATSAPP

+447853145582

EMAIL ADDRESS

info@cafemontier.com

WEBSITE

www.cafemontier.com

Descargo de la responsabilidad

En Montier SAS y Coffee Supermarket Limited, no aceptamos responsabilidad de la operación de exportación a menos de que haya un contrato previamente estipulado.

Cada exportación deberá ser negociada y sus riesgos aceptados previamente a el comienzo de la actividad exportadora.

El presente documento es una guía solamente